



## **SENDERISMO**

### **“POR LAS CAÑADAS DE RONDA”**

**domingo 14 de Diciembre de 2014**

**-Salidas:** \*07:30H. Antigua Estación de Autobuses de Vélez-Málaga.

\*07:45H. Supermercado Día (Urb. El Tomillar) de Torre del Mar.

**-Distancia:** 11 km.

**-Dificultad:** Media.

**-Duración:** 4:30h

**-Recorrido:** Circular.

**-Desnivel:** \*altura de inicio.....1300 mt. \*cota máxima.....1690mt. \*desnivel máximo.....390mt.

**-Puntos de agua en el camino NO HAY**



#### **descripción ruta.-**

Al Área Recreativa de Los Quejigales se accede desde la carretera A-397 ([Ronda-San Pedro de Alcántara](#)), concretamente en el punto kilométrico 136. Transitaremos durante 10 Km por un carril que transcurre por un precioso bosque mediterráneo, atravesando el [Área Recreativa de Conejeras](#), el carril de la Fuenfría, el del [Puerto de las Golondrinas](#), el del [Puerto del Hombre](#) y finalmente el carril que va hacia el [Puerto de los Pilonos](#), hasta por fin descender a [Los Quejigales](#).

Se trata de un recorrido circular, es decir con el mismo punto de partida y llegada de poco más de 10 Kilómetros, no presenta especiales dificultades.

Esta zona es el núcleo de pinsapar que sirvió de base para la declaración del Parque Natural Sierra de Las Nieves.

Recorreremos cuatro pequeños bosquetes ubicados en las Cañadas del Cuerno, de En-medio, de las Ánimas y Hoyos de la Caridad.

Partiremos del área recreativa de Quejigales, a partir de aquí iniciamos nuestra ruta de hoy retrocediendo unos 200 m. por el carril de Quejigales hasta llegar al cruce con el carril del Puerto de Los Pilonos e iniciaremos una suave subida pasando por la cadena que corta el tránsito a los vehículos, el carril actual sustituyó al antiguo camino de las Las Vigas, posiblemente llamado así por que se utilizaba para transportar las vigas de Pinsapo y Quejigo que se utilizaban en la construcción de casas. Toda la zona que estamos recorriendo es conocida como Las Turquillas, presenta una gran deforestación con escasos pinsapos viejos y sin regeneración alguna.

Alcanzamos la cota 1.500 y debemos estar atentos para tomar una senda que sale por la izquierda en una pronunciada curva a la derecha y que debemos tomar, abandonamos así el carril principal. Este camino atraviesa un terreno desforestado con presencia de pequeños pinsapos. Al poco encontramos una bifurcación y seguimos por la senda de la derecha.

Según avanzamos por el camino los pinsapos comienzan a ser más frecuentes, nos acercamos a la senda que sube por la Cañada del Cuerno; ascendemos por ella y debemos estar atentos para no pasarnos otra bifurcación a la izquierda que debemos tomar. Hacia arriba continua la senda hasta Pto Pilonos, nosotros tomaremos la de la izquierda, una valla metálica que va por debajo y paralela a nuestra senda será indicadora de que vamos por buen camino. Los pinsapos vuelven a escasear otra vez y nuestra senda se divide en dos, nosotros seguimos por la izquierda, cuyo camino nos adentrará en la cabecera de la Cañada de En-medio. Arriba aparece por momentos la torreta de comunicaciones del Pto de Pilonos, las vistas hacia el oeste nos permiten visualizar Sierra Hidalga y Sierra Blanquilla. La zona que atravesamos es conocida como los Riscuales de la Zorrera por estar salpicadas de torcas, es frecuente la presencia de cabras monteses.

Nuestra vereda acaba conectando con la senda de la Cañada de Las Animas, donde se encuentra el pinsapar mejor conservado del término municipal de Ronda; su descenso es rápido y pronto nos dejará en los Hoyos de la Caridad donde crecen los pinsapos más altos del Parque Natural, seguimos en descenso ahora por un camino en zona despejada donde solo encontramos algunos Espinos Majoletos o Majuelos invadidos de Muérdago, una planta parásita relacionada con la brujería, pronto llegamos a un carril más amplio que pasando por la Fuente de Molina nos acerca a nuestro final en el Área Recreativa de Quejigales.



Perfil.

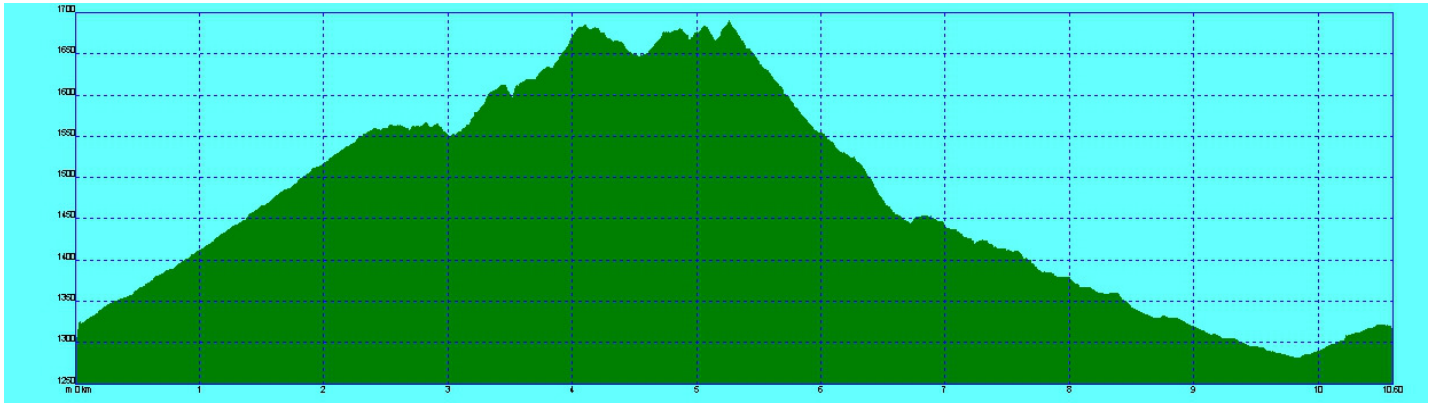

Plano Topográfico.

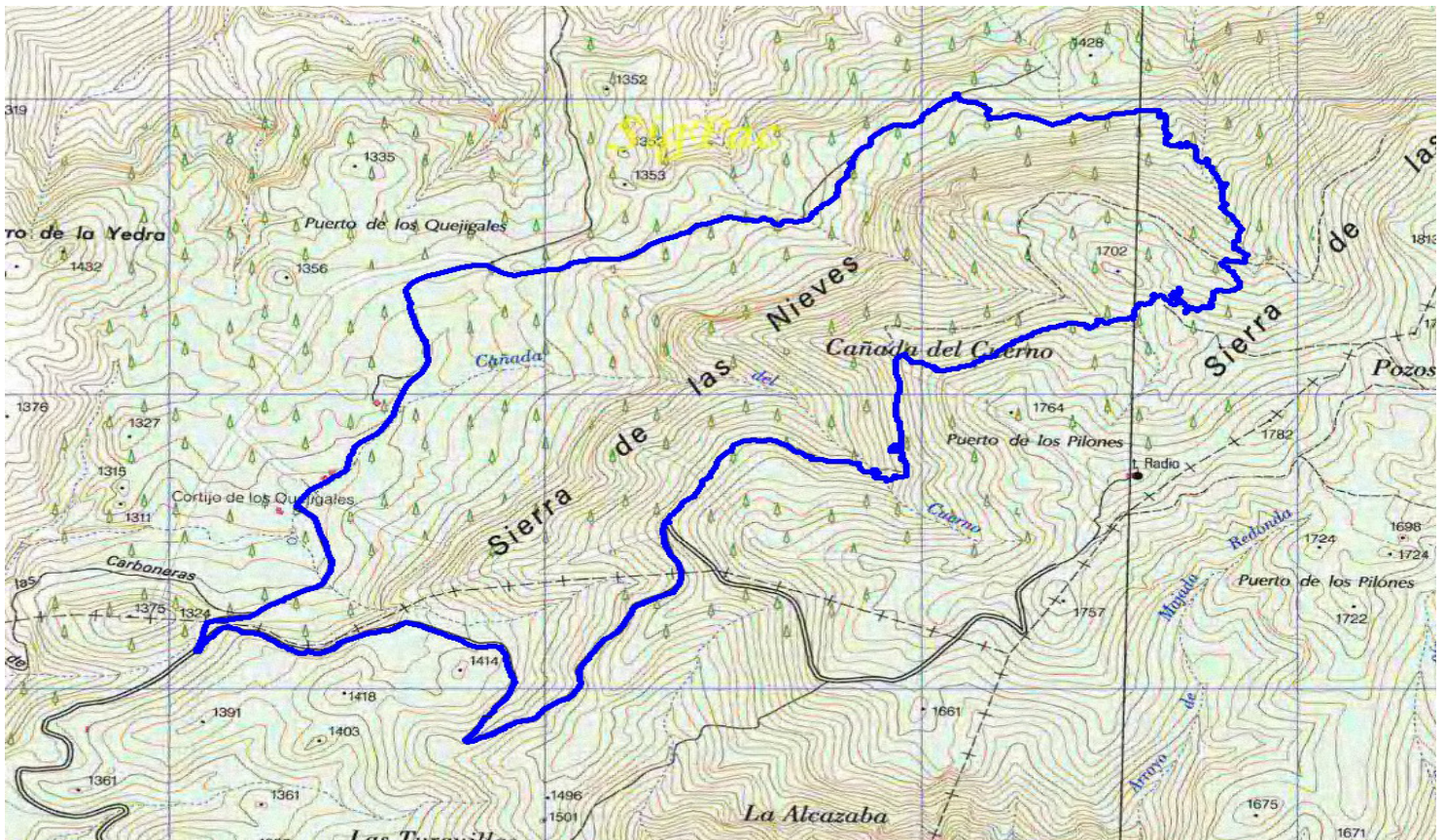

Material Recomendado.-

- \*Calzado apropiado de montaña. (botas)
- \*Ropa de montaña apropiada a la época.
- \*Abrigo y Chubasquero impermeable.
- \*Camiseta interior de recambio.
- \*Comida para la jornada.
- \*Agua.
- \*Gorra.
- \*Guantes.
- \*Bastón.
- \*Cámara fotográfica.

Mapa - “Por Las Cañadas de Ronda”

