Ayuntamiento de Vélez-Málaga
Deportes

SENDERISMO POR EL VALLE DEL GENAL (CARTAJIMA y PARAUTA)

Ruta Familiar: *La Senda Perdida. *El Bosque Encantado.

Fecha: Domingo 13 de diciembre 2026

-SALIDA VÉLEZ-MÁLAGA: 07:30 H. Mercado Municipal. (junto Guardia Civil).
-SALIDA TORRE DEL MAR: 07:45 H. Mercadona (El Tomillar).

***DIFICULTAD: FÁCIL *DURACIÓN: 3:30 Horas aprox. *RECORRIDO: Linear.**
***DISTANCIA: 8 km. *ALTITUD INICIAL: 796 mt. *ALTITUD MÁXIMA: 846 mt.**
***DESNIVEL + : 68 mt. *DESNIVEL - : 68 mt.**

Dentro de la programación para esta temporada de senderismo, volvemos a retomar las rutas familiares, en este caso para la primera de las dos rutas planificadas, organizamos una doble ruta familiar en el Valle del Genal.

Nos desplazaremos hasta el Valle del Genal, y más concretamente a las bonitas localidades de Cartajima (primero) y Parauta (después) para realizar dos bonitas rutas fáciles y sencillas para realizar con toda la familia.

La primera ruta es **La Senda Perdida** (Cartajima), es una ruta que además de disfrutar de la naturaleza y los preciosos bosques de castaños que se visten de colores cobrizos, ocres y naranjas, encontramos una verdadera obra de arte realizado por el artista local “Diego Guerrero” donde caminamos por un bonito sendero donde encontramos una representación de la fauna del bosque mediterráneo como son: -Buho. -Aguila. -Ciervo. -Jabalí. -Zorro. Etc, aprovechando lo que el bosque ha dejado: Castaños Secos, tocones muertos, ramas caídas.

En todo momento podemos disfrutar de los colores cobrizos de otoño del Valle del Genal, tiñendo las montañas de ocres, naranjas en las amplias panorámicas del alto Genal.

Una vez finalizada la primera ruta, nos desplazaremos en autocar a la cercana población de Parauta, para realizar la segunda ruta **El Bosque Encantado** (Parauta). Comenzaremos atravesando el bonito y pintoresco pueblo de Parauta, para iniciar la corta pero bonita senda donde el artista “Diego Carrasco”, cambiando la temática ahora nos adentra en un mundo de fantasía e ilusión donde encontramos seres fantásticos esculpidos en los troncos de los castaños como: duendes, hadas, animales y seres fantásticos que en todo momento hará las delicias de los más pequeños transportándolos a un mundo de fantasía e ilusión.

NOTA: Informamos que para llegar al inicio de la ruta, hay un trayecto largo alrededor de tres horas de autobús de ida y otras tantas de vuelta, por ello se recomienda ir al baño antes de subir al bus.

Te recordamos que es una ruta familiar donde podremos realizarla con los más pequeños de la casa (a partir de 7-8 años), es imprescindible tener un buen estado de salud y una adecuada condición física para realizar esta ruta.

Recibe un cordial saludo.

Antonio M. López Valladares.
Coordinador Deportivo Ayto Vélez-Málaga

*Mapa y perfil de la ruta.

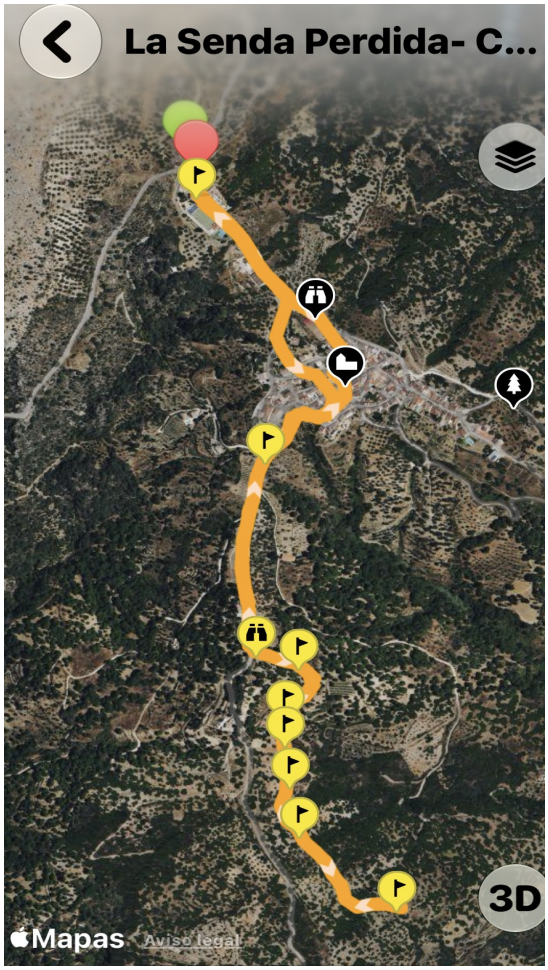

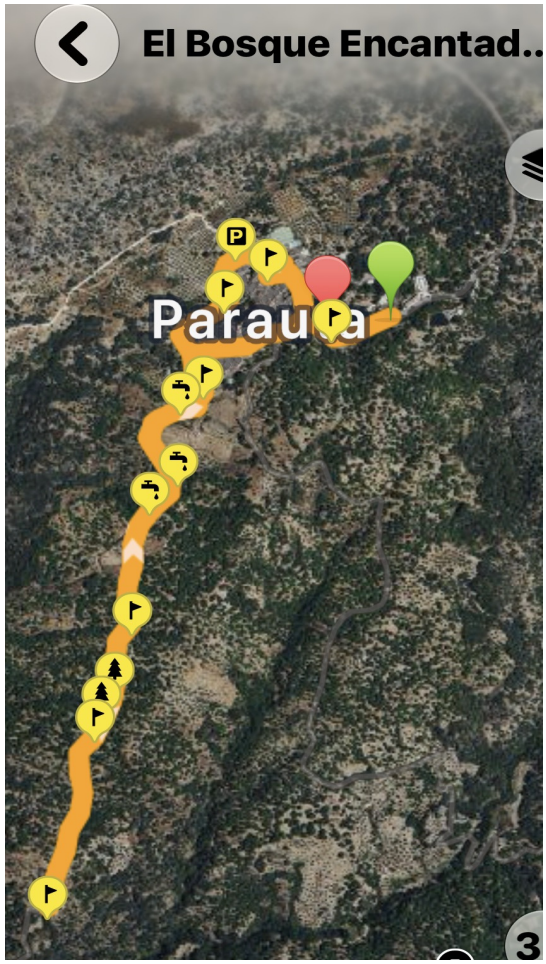

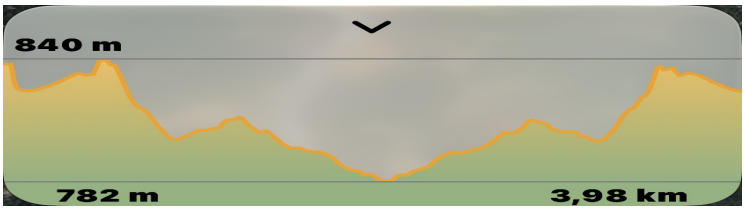

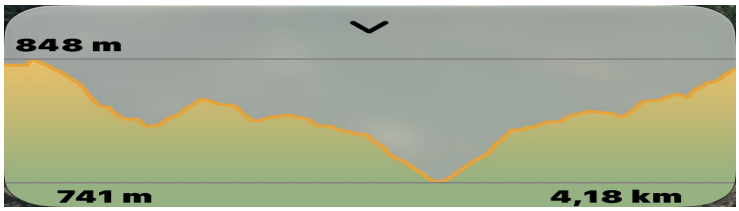

PUNTOS DE INSCRIPCIÓN A PARTIR DEL JUEVES 12 DE NOVIEMBRE 2026, EN HORARIO DE 9 A 14 H. Y 16 -21H .

*CASA DEL DEPORTE VÉLEZ-MÁLAGA : Telf. 663999758 *PISTAS PASEO MARÍTIMO DE T. DEL MAR:Telf. 663990247
*PISCINA CUBIERTA TORRE DEL MAR: Telf. 607492169 *PISCINA CUBIERTA VÉLEZ-MÁLAGA: Telf. 663990197

Material Recomendado.

- Calzado apropiado (botas para andar por montaña).
- Pantalón largo. - Bastón (imprescindible). - Mochila.
- Indumentaria de montaña apropiada a la época y lugar (cortaviento – chubasquero / forro polar / camiseta técnica).
- Camiseta y calcetines de recambio. - Chubasquero.
- Comida (energética con poco peso). -Agua (mínimo 1,5 l.).

IMPORTANTE:

En caso de suspenderse por climatología adversa, la salida se realizaría el 20 de diciembre 2026
En caso de querer anular su inscripción, deberá solicitarlo por Email a: deportes@velezmalaga.es, 48 horas laborales antes del comienzo de la actividad.

Fotografiás de la ruta.











